

39. Treffen

25.09.2010

HNV

SUF

66-71

Ort : Spreewald / Golßen

Ausrichter : Marion und Rainer Krbetschek

Teilnehmer :

Hans-J. Kormann & Bernd Seifert
Hans [unclear] + Hedraun Schaefer
Bend Lindt + Edda Sehnert
Karl-Seifert + Heidemone Busch
Andert + Sabine [unclear]
Helmer + Barbara Kienka
W. T. [unclear] + Heidemone
H. A. [unclear] + Ingrid
Werner Engelmann, D. F. und Heidemone
Knut Bentel + Christa
Wolfgang Kegel & Gisela
Axel Seifert + Ingeborg
Ran [unclear] + Maria
Gottmar Winze
Jürgen Andert + Gundrun
Dorothea Geis
Klaus [unclear] + The
Rolf Kraft + Helga

Tagesprogramm

39. S&F Treffen 2010

Samstag, den 25.9.2010

Für alle die bereits Freitag angereist sind:

Ab 7:00 Frühstück 9:00 Treff auf dem Parkplatz Abfahrt 9:05 nach Straupitz
Bildet möglichst Fahrgemeinschaften, das schont die Umwelt, ihr spart ggf. Parkgebühren
und einige können schon ein Bierchen mehr trinken.

Für alle die erst am Samstag anreisen:

Wir treffen uns in Straubitz vor der Holländermühle um 9:50

10:00 Führung durch die Holländermühle (Dauer ca 1h)

11:00 Fahrt nach Lübben auf den Parkplatz gegenüber dem Fährhafen Strandcafe

11:45 Abfahrt am Kahnfährrhafen Strandcafe. Kahnfahrt auf den Spreekanälen und der Spree.

13:00 Mittagspause im Gasthof Lehnigksberg.

15:45 Ankunft wieder am Kahnfährrhafen Strandcafe.

16:00 Kleiner Stadtbummel durch die Altstadt von Lübben und den Schoßpark

17:30 Rückfahrt nach Golßen

19:00 Gemütliches Beisammensein im Hotel mit Abendessen

Sonntag, den 26.9.2010

Nach dem Frühstück individuelle Betätigung oder Abreise.

Hier einige Ausflugsempfehlungen:

- andere Orte des Spreewaldes wie Burg, Lübbenau, Schlepzig
- Förderbrücke F60 in Lichterfeld
- Findlingspark in Nochten
- Tropical Island in Brand
- Rosengarten in Forst
- Kloster Neuzelle

Hotelbestellung für SuF Treffen 2010

lfd Nr	Anreisetag	Abreisetag	Zimmer	Anzahl Ü	Besteller
1	24.09.2010	26.09.2010	1DZ	2	Berthold Arndt Friedenstraße 90 15738 Zeuthen
2	24.09.2010	26.09.2010	1DZ	2	Axel Beug Kienbergstr.26 12685 Berlin
3	24.09.2010	26.09.2010	1DZ	2	Kurt und Christa Beulich, Ulmenallee 39A, 16356 Ahrensfelde
4	24.09.2010	26.09.2010	1DZ	2	Heidrun und Karl-Heinz Busch, Lindenallee 42, 16321 Bernau
5	24.09.2010	26.09.2010	1DZ	2	Gisela & Wolfgang Kegel Altlandsberger Chaussee 39 a 15345 Eggersdorf
6	24.09.2010	26.09.2010	1DZ	2	Helmar Kionka Pfeifferhannsstr. 24 01307 Dresden
7	24.09.2010	26.09.2010	1DZ	2	Hartmut und Ingrid Kranz Große Schlossbreite 8 06406 Bernburg
8	24.09.2010	26.09.2010	1DZ	2	Rainer Krbetschek Rudolf-Seiffert -Str 4 10369 Berlin
9	24.09.2010	26.09.2010	1DZ	2	Bernd Jürgen Leinert, Ullersdorfer Straße 21, 01324 Dresden
10	24.09.2010	26.09.2010	1DZ	2	Klaus-Otto Schaefer Friedenstraße 2 39291 Möser
11	24.09.2010	26.09.2010	1DZ	2	Hans-Joachim Thormann & Astrid Seifert Kennedyallee 96 53175 Bonn
12	24.09.2010	26.09.2010	1DZ	2	Jürgen Venohr, Habern Koppel 12, 19065 Gneven
13	25.09.2010	26.09.2010	1DZ	1	Jürgen Arendt und Gudrun Arendt Comeniusstr. 30a 01307 Dresden
14	25.09.2010	26.09.2010	1DZ	1	Martina & Werner Engelmann Poststraße 4 04821 Brandis
15	25.09.2010	26.09.2010	1DZ	1	Klaus Packroff Bansiner Str. 6 12619 Berlin
16	25.09.2010	26.09.2010	1DZ	1	Wolfgang und Heidemarie Peuker, Seestraße 11, 12589 Berlin
17	25.09.2010	26.09.2010	1DZ	1	Dr. Uwe Rüdiger und Ehefrau Gisela Grabenstraße 31/35 12526 Berlin
18	25.09.2010	26.09.2010	1EZ	1	Dorothea Gey, Schönefelder Ch. 115, 12524 Berlin nachbestellt

Speisenangebot für das Mittagessen Ihrer Gruppe im „Gasthaus Lehnigsberg“

Inh. Susann Kranz

Tel.: 03546/229303

Fax: 03546/2416

<i>Tagessuppe nach Angebot</i>	<i>2,80 €</i>
<i>Ofenkartoffel mit Kartoffelcreme und Salatbeilage</i>	<i>6,50 €</i>
<i>Grützwurst mit Sauerkraut und Salzkartoffeln</i>	<i>6,50 €</i>
<i>Spreewälder Quark mit Lausitzer Leinöl, Zwiebeln und Salzkartoffeln</i>	<i>6,00 €</i>
<i>Großer gemischter Salatteller mit gebratenen Hähnchenbruststreifen</i>	<i>9,50 €</i>
<i>Rindfleisch in Meerrettichsoße mit Salzkartoffeln</i>	<i>8,20 €</i>
<i>Kaßlerbraten mit deftigem Sauerkraut und Kartoffelklößen</i>	<i>8,20 €</i>
<i>Gebackenes Zanderfilet, mit Mandelbutter, Gurkensalat und Petersilienkartoffeln</i>	<i>11,40 €</i>
<i>Gebackenes Welsfilet mit Kräuterfrischkäse und Tomatenscheiben gratiniert, dazu Ratatouillegemüse und Kroketten</i>	<i>11,80 €</i>
<i>Rinderroulade mit Apfelrotkohl und Petersilienkartoffeln</i>	<i>8,90 €</i>
<i>Nackensteak vom Schwein, mit gedünsteten Zwiebeln, Meerrettich und Bratkartoffeln</i>	<i>10,50 €</i>
<i>Fährmannsstulle mit Gurkenallerlei deftiger Kaßleraufschnitt auf Mischbrot, dazu Spreewälder Gurkenspezialitäten und Meerrettich</i>	<i>4,60 €</i>

tagEsprogramm

39. S&T treffen 2010

Samstag, den 25.9.2010

Für alle die bereits Freitag angereist sind:

Ab 7:00 Frühstück 9:00 Treff auf dem Parkplatz Abfahrt 9:05 nach Straupitz
Bildet möglichst Fahrgemeinschaften, das schont die Umwelt, ihr spart ggf. Parkgebühren
und einige können schon ein Bierchen mehr trinken.

Für alle die erst am Samstag anreisen:

Wir treffen uns in Straubitz vor der Holländermühle um 9:50

10:00 Führung durch die Holländermühle (Dauer ca 1h)

11:00 Fahrt nach Lübben auf den Parkplatz gegenüber dem Fährhafen Strandcafe

11:45 Abfahrt am Kahnfährrhafen Strandcafe. Kahnfahrt auf den Spreekanälen und der Spree.

13:00 Mittagspause im Gasthof Lehnigksberg.

15:45 Ankunft wieder am Kahnfährrhafen Strandcafe.

16:00 Kleiner Stadtbummel durch die Altstadt von Lübben und den Schoßpark

17:30 Rückfahrt nach Golßen

19:00 Gemütliches Beisammensein im Hotel mit Abendessen

Sonntag, den 26.9.2010

Nach dem Frühstück individuelle Betätigung oder Abreise.

Hier einige Ausflugsempfehlungen:

- andere Orte des Spreewaldes wie Burg, Lübbenau, Schlepzig
- Förderbrücke F60 in Lichterfeld
- Findlingspark in Nochten
- Tropical Island in Brand
- Rosengarten in Forst
- Kloster Neuzelle

Betreff: 39. SuF Treffen 2010 3. Info

Von: <krbetschek.ra@arcor.de>

An: <juergen.arendt@kabelmail.de>; <arndt.berthold@gmx.de>; <axel.beug@web.de>;
<kurt.beulich@web.de>; <wilfried.block@funkwerk-it.com>; <karlheinz.busch@googlemail.com>;
<werner.engelmann@t-online.de>; <dorothea.gey@t-online.de>; <info@seniorenhaus-zell.de>;
<h.halboth@t-online.de>; <wolfgang.harder@berlin.de>; <vera.henkel@t-online.de>;
<wolfgang.jaensch@gmx.net>; <hans-peter.junge@nexgo.de>; <wolfgang.kegel@toll-collect.de>;
<lothar.kinze@deutschebahn.com>; <dr.helmar.kionka@t-online.de>;
<rainer.koersten@bmvbw.bund.de>; <r-juergen.kraft@t-online.de>; <ha-kranz@t-online.de>;
<krbetschek.ra@arcor.de>; <bernd.leinert@freenet.de>; <wolfgang-marter@t-online.de>;
<werner.munsche@kabelmail.de>; <a@neidenoff.com>; <klaus.packroff@ls.brandenburg.de>;
<wpeuker@t-online.de>; <hgr-consulting@t-online.de>; <giselauwe@t-online.de>;
<fam.schaefer@freenet.de>; <sielaff@de-consult.de>; <michael.slowig@t-online.de>;
<thormann_seifert@t-online.de>; <h.u.j.venohr@t-online.de>; <ralf-edgar.wilcke@t-online.de>;
<dr.manfred.winter@googlemail.com>; <wolterstaedt@t-online.de>; <d.popel@kabelmail.de>

Datum: 19. Aug 2010 19:45

Liebe SuF Freunde,

hier nun unser Programm für das Treffen 2010 und ein paar wichtige Hinweise:

Zur Anreise:

Die meisten von uns werden über die Autobahn A13 nach Golßen anreisen. Dann fahrt ihr über den kleinen Ort Prierow. Ca 200 m hinter dem Ortseingangsschild steht ein fester Blitzkasten. Falls ihr ein aktuelles Bild von Euch mit Eurem Fahrzeug wollt, dann einfach etwas schneller als 50 fahren. Ich hab auch schon eins bekommen.

Die Hotelzimmer können wie üblich ab 14 Uhr genutzt werden. Für alle die Samstag anreisen, werde ich im Hotel Bescheid geben, dass wir ab 17:30 eintreffen. Hier noch mal die Adressdaten vom Hotel:

Hotel zur Spreewälderin
Geschäftsführer Fritz Thiele
Luckauer Strasse 18
15938 Golßen
Telefon: 035452 3870 / 387250
Fax: 035452 38799 /179085

Web: www.hotel-zur-spreewaelderin.de
Mail: info@hotel-zur-spreewaelderin.de

Zum Ablauf:

Für alle, die direkt zur Windmühle kommen, hier die Adresse. Parkplatz ist vorhanden.

Laasower Straße 11a
D-15913 Straupitz/Spreewald
fon +49 (0) 35475 / 16997 fax +49 (0) 35475 / 804673
e-mail: [info\(at\)windmuehle-straupitz.de](mailto:info(at)windmuehle-straupitz.de)

Der Kahnfährrhafen Lübben Strandcafe befindet sich am Ernst-von-Houwald-Damm. Direkt gegenüber ist ein Parkplatz (gebührenpflichtig).

Mittagessen werden wir in einer Pause unserer Spreewaldkahnfahrt im Gasthof Lehningksberg. Da wir nicht unbegrenzt Zeit haben, und ca. 40 Leute a la Karte bedient werden müssen, haben wir eine gesonderte Speisekarte, die ich Euch hier in der Anlage sende.

Na dann auf gutes Gelingen
Viele Grüsse Marion und Rainer

Betreff: SuF Treffen 2010

Von: <krbetschek.ra@arcor.de>

An: <juergen.arendt@kabelmail.de>; <arndt.berthold@gmx.de>; <axel.beug@web.de>;
<kurt.beulich@web.de>; <wilfried.block@funkwerk-it.com>; <karlheinz.busch@googlemail.com>;
<werner.engelmann@t-online.de>; <dorothea.hey@t-online.de>; <dorothea.hey@telekom.de>;
<info@seniorenhaus-zell.de>; <h.halboth@t-online.de>; <wolfgang.harder@berlin.de>;
<vera.henkel@t-online.de>; <wolfgang.jaensch@gmx.net>; <hans-peter.junge@nexgo.de>;
<wolfgang.kegel@toll-collect.de>; <lothar.kinze@deutschebahn.com>; <dr.helmar.kionka@t-online.de>;
<rainer.koersten@bmvbw.bund.de>; <r-juergen.kraft@t-online.de>; <ha-kranz@t-online.de>;
<krbetschek.ra@arcor.de>; <bernd.leinert@freenet.de>; <wolfgang-marter@t-online.de>;
<werner.munschek@kabelmail.de>; <a@neidenoff.com>;
<klaus.packroff@baba.brandenburg.de>; <wpeuker@t-online.de>; <hgr-consulting@t-online.de>;
<giselauwe@t-online.de>; <fam.schaefer@freenet.de>; <sielaff@de-consult.de>;
<michael.slowig@t-online.de>; <thormann_seifert@t-online.de>; <h.u.j.venohr@t-online.de>;
<ralf-edgar.wilcke@t-online.de>; <dr.manfred.winter@googlemail.com>; <wolterstaedt@t-online.de>;
<d.pöpel@kabelmail.de>

Datum: 29. Apr 2010 19:35

Hallo liebe SuF Freunde,

wir waren am 15. 4. 10 in Golßen im Hotel zur Spreewälderin, haben die Hotelbestellungen abgegeben und die wesentlichen Dinge für das Treffen besprochen. Das Ambiente hat auf uns einen guten Eindruck gemacht. Hier für Euch noch einige Informationen:

1. für alle die Hotelübernachtung gewünscht haben

wir haben die Bestellungen lt. Liste (Anlage) übergeben und vom Hotel werden die Zimmer für die Besteller reserviert. Sollten sich irgendwelche Veränderungen ergeben (ggf. Verlängerung oder auch Absage aus wichtigem Grund), dann wendet Euch bitte direkt an das Hotel. Ansprechpartner ist Frau Kresse. Kontakt lt. Impressum unten.

2. für alle die keine Übernachtung gewünscht haben

Ich denke, die erste Aktivität wird am Samstag den 25.9.10 ca um 10:30 stattfinden. Von Berlin braucht man ca 1h bis Lübben oder Golßen. Das Programm ist in Arbeit und wird allen rechtzeitig zugesandt (Ende August). Für das gemeinsame Besammensein am Abend sind Plätze zu 19:00Uhr im Hotel zur Spreewälderin in Golßen bestellt.

3. für alle die sich nicht entscheiden konnten oder sich bis jetzt noch nicht gemeldet haben

Momentan waren noch einige Zimmer zu haben. Wer noch kommen möchte wendet sich bitte direkt mit einer Zimmerbestellung an das Hotel oder auch an eine andere Unterkunft. Bei Bestellungen im Hotel zur Spreewälderin bitte an Frau Kresse wenden und das Stichwort SuF treffen benutzen. Dann bekommt Ihr den verabredeten Rabat. Ich würde dann von Euch gerne eine Mail erhalten ob Ihr mit 1 oder 2 Personen teilnehmt. Ich brauche die Gesamtzahl, um alle anderen Aktivitäten hinreichend planen zu können.

Viele Grüße
Rainer und Frau Marion

Impressum:

Hotel zur Spreewälderin
Geschäftsführer Fritz Thiele
Luckauer Strasse 18
15938 Golßen

Liebe SuF Freunde und (Ehe)Partner,

auch wenn uns der Winter noch voll im Griff hat, ist es gut schon an wärmere Zeiten zu denken. Sicher seid Ihr auch schon dabei die Termine 2010 zu planen. Der Termin für unser diesjähriges Treffen war klar, der 25. September 2010 und das Ziel auch, der Spreewald.

Ich hatte allerdings nicht damit gerechnet, dass es nicht so einfach ist auch rechtzeitig bezahlbare Quartiere zu bekommen.

Ich habe nun eine pauschale Bestellung im Hotel zur Spreewälderin in Golßen vorgenommen, die ich bis zum Frühjahr konkretisieren muss. Ich bitte nun mir mitzuteilen, ob Ihr am Treffen teilnehmen werdet und eine verbindliche Erklärung zur Hotelbestellung zu machen. Ich gehe davon aus, dass unterschiedliche Übernachtungswünsche bestehen, da erstens unterschiedliche Anreisewege vorhanden sind und zweitens der eine oder andere die Reise auch für eigene Unternehmungen noch nutzen möchte (Wir werden auch schon am Freitag anreisen). Deshalb bitte ich Euch den unten angehängten Teil auszufüllen und mir bald, aber bis spätestens 15. 4. 2010 zurückzusenden.

Folgendes Angebot steht:

Doppelzimmer pro Nacht zum Rabattpreis von 53,20 €

Einzelzimmer pro Nacht ca. 40 €

Zuzüglich Frühstücksbuffet 8 € pro Person

Alle Informationen zum Hotel findet Ihr unter www.hotel-zur-spreewaelderin.de

Golßen liegt ca. 20 km westlich von Lübben, was voraussichtlich unser Spreewaldziel sein wird. Tagesprogramm erhaltet Ihr rechtzeitig.

Na dann auf gutes Gelingen.

Viele liebe Grüße Rainer

Betreff: Erinnerung SuF-Treffen September

Von: <krbetschek.ra@arcor.de>

An: <juergen.arendt@kabelmail.de>; <arndt.berthold@gmx.de>; <axel.beug@web.de>;
<kurt.beulich@web.de>; <wilfried.block@funkwerk-it.com>; <karlheinzbusch@googlemail.com>;
<werner.engelmann@t-online.de>; <dorothea.hey@t-online.de>; <dorothea.hey@telekom.de>;
<info@seniorenhaus-zell.de>; <h.halboth@t-online.de>; <wolfgang.harder@berlin.de>;
<vera.henkel@t-online.de>; <wolfgang.jaensch@gmx.net>; <hans-peter.junge@nexgo.de>;
<wolfgang.kegel@toll-collect.de>; <lothar.kinze@deutschebahn.com>; <dr.helmar.kionka@t-online.de>;
<rainer.koersten@bmvbw.bund.de>; <r-juergen.kraft@t-online.de>; <ha-kranz@t-online.de>;
<bernd.leinert@freenet.de>; <wolfgang-marter@t-online.de>;
<werner.munsche@kabelmail.de>; <a@neidenoff.com>; <klaus.packroff@baba.brandenburg.de>;
<wpeuker@t-online.de>; <hgr-consulting@t-online.de>; <giselauwe@t-online.de>;
<fam.schaefer@freenet.de>; <sielaff@de-consult.de>; <michael.slowig@t-online.de>;
<thormann_seifert@t-online.de>; <h.u.j.venohr@t-online.de>; <ralf-edgar.wilcke@t-online.de>;
<dr.manfred.winter@googlemail.com>; <wolterstaedt@t-online.de>; <d.poppel@kabelmail.de>

Datum: 06. Apr 2010 18:32

Hallo liebe SuF - Freunde,

ich hoffe, ihr habt alle ein paar schöne Osterfeiertage im Kreise Eurer Familie verbringen können. Für mich ist es aber auch schon wieder Zeit etwas weiter zu denken. Ich werde am 15. 4. schon mal nach Golßen fahren und persönlichen Kontakt mit dem Hotel zur Organisation für unser Treffen aufzunehmen. Für alle die sich gemeldet haben, habe ich die Teilnahme registriert und die Quartierwünsche entgegen genommen. Es stehen aber noch viele Meldungen aus und ich erwarte ggf. das ich noch Übernachtungswünsche nachordern muss. Bitte, alle Ausstehenden, meldet Euch möglichst bis zum 12.4.10. auch mit einer Absage, wenn Ihr nicht teilnehmen könnt.

Hier noch mal der Text vom Februar zur Erinnerung:
Liebe SuF Freunde und (Ehe)Partner,

auch wenn uns der Winter noch voll im Griff hat, ist es gut schon an wärmere Zeiten zu denken. Sicher seid Ihr auch schon dabei die Termine 2010 zu planen. Der Termin für unser diesjähriges Treffen war klar, der 25. September 2010 und das Ziel auch, der Spreewald. Ich hatte allerdings nicht damit gerechnet, dass es nicht so einfach ist auch rechtzeitig bezahlbare Quartiere zu bekommen. Ich habe nun eine pauschale Bestellung im Hotel zur Spreewälderin in Golßen vorgenommen, die ich bis zum Frühjahr konkretisieren muss. Ich bitte nun mir mitzuteilen, ob Ihr am Treffen teilnehmen werdet und eine verbindliche Erklärung zur Hotelbestellung zu machen. Ich gehe davon aus, dass unterschiedliche Übernachtungswünsche bestehen, da erstens unterschiedliche Anreisewege vorhanden sind und zweitens der eine oder andere die Reise auch für eigene Unternehmungen noch nutzen möchte (Wir werden auch schon am Freitag anreisen). Deshalb bitte ich Euch den unten angehängten Teil auszufüllen und mir bald, aber bis spätestens 15. 4. 2010 zurückzusenden.

Folgendes Angebot steht:

Doppelzimmer pro Nacht zum Rabattpreis von 53,20 €
Einzelzimmer pro Nacht ca. 40 €
Zuzüglich Frühstücksbuffet 8 € pro Person

Alle Informationen zum Hotel findet Ihr unter www.hotel-zur-spreewaelderin.de

Golßen liegt ca. 20 km westlich von Lübben, was voraussichtlich unser Spreewaldziel sein wird. Tagesprogramm erhaltet Ihr rechtzeitig.

Na dann auf gutes Gelingen.
Viele liebe Grüße Rainer

Entdecken Sie Golßen
im Reisegebiet Spreewald

Golßen besitzt den Charakter einer kleinen Ackerbürgerstadt mit einem schönen Marktplatz. Das neugotische, verspielt wirkende Rathaus wurde Anfang des 20. Jahrhunderts errichtet und die Stadtkirche von 1811 bis 1820. Im angrenzenden Landschaftsgarten lassen die ehrwürdigen Bäume und Skulpturen den Glanz vergangener Zeiten erahnen. Von 1846 bis 1945 gehörte das Anwesen dem Reichsgrafen zu Solms.



Wir sind täglich für Sie da,
und so finden Sie uns ...



Hotel und Restaurant "Zur Spreewälderin" GmbH

Luckauer Straße 18 • 15938 Golßen

Telefon (03 54 52) 38 70 / 38 72 50



Telefax (03 54 52) 3 87 99

Büro Telefon (03 54 52) 1 55 05

www.hotel-zur-spreewaelderin.de

info@hotel-zur-spreewaelderin.de

Hotel und Restaurant "Zur Spreewälderin"

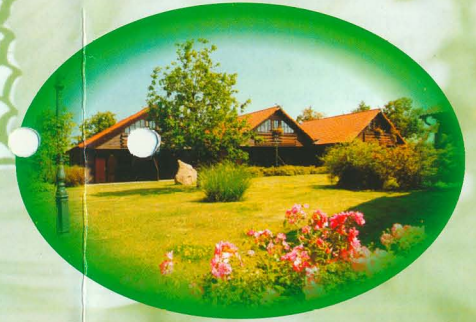

Herzlich Willkommen im Hotel "Zur Spreewälderin"

Man sagt: "Was gut ist, setzt sich durch". Kein Satz passt treffender zum Hotel "Zur Spreewälderin". Seit 1994 besteht dieses traditionsreiche Hotel im Dienst des Gastes.

Wir verfügen über 35 komfortabel eingerichtete Doppelzimmer (Bad, TV, Telefon, Faxanschluß). 4 Familien-Studios auf 2 Etagen verteilt, mit separaten Schlafzimmern bieten weiterhin jeweils 6 Personen Platz und laden ein zum Wohlfühlen und Entspannen. 4 Doppelzimmer sind komplett behindertengerecht ausgestattet.

Alle Zimmer sind im spreewaldtypischen Stil eingerichtet. Klassische Möbel in traditioneller Farbgebung mit handbemalten Details vermitteln eine individuelle Atmosphäre.

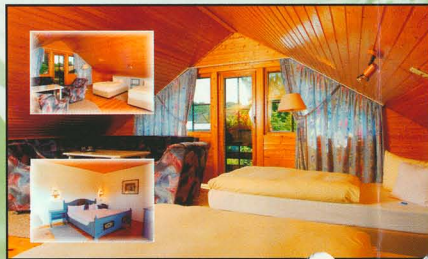

Unser Restaurant mit 80 Plätzen sowie einer gemütlichen Kaminecke laden zum verweilen ein.

Lassen Sie sich verwöhnen und schlemmen Sie mit uns, wir servieren Ihnen regionale Spezialitäten der traditionellen Spreewaldküche.

Im Sommer öffnen wir für Sie unsere Terrasse und den rustikalen Biergarten.

Unser "Spreewaldzimmer" mit 60 Plätzen ist ideal geeignet für die Durchführung von Tagungen und Seminaren, aber auch für Feierlichkeiten zu den verschiedensten Anlässen.

Feiern Sie mit uns, so wird Ihre Feier zum unvergesslichen Erlebnis.



Verkehrsgünstig zu erreichen, aber dennoch in ruhiger Umgebung gelegen, finden Sie bei uns Entspannung, die Sie brauchen.

Zu unserem Service gehört die Vermittlung eines umfangreichen Freizeitangebotes:

Traditionelle Kutsch- und Kahnfahrten durch den Spreewald • Padelboot- und Kanufahren im Spreewald • Radfahren • Wandern • Go Cart



Lübben - Tor zum Unter- und Oberspreewald



Lübben - 120 Quadratkilometer Urlauberparadies und Gastfreundschaft!

So groß ist der staatlich anerkannte Urlaubsort als Tor zum Unter- und zum Oberspreewald mit der Altstadt und seinen sechs Ortsteilen, gelegen an Spree, Berste, dem Burg-Lübbener-Kanal und dem „Roten Nil“. Etwa 15 000 Menschen leben gern in ihrer Stadt, die anno 2000 ihre 850-Jahr-Feier mit vielen Gästen beging. Mit ihren fünf Hotels, 14 Pensionen, 300 Betten bei privaten Vermietern, dem internationalen Campingplatz, der Jugendherberge und den Bungalows in der Freizeiteinrichtung „die Insel“ lädt Lübben, Gäste aus Deutschland und der ganzen Welt zu einem Spreewaldbesuch und Urlaub ein.



Kreisstadt LDS
Landkreis Dahme-Spreewald

Prädikat: Staatlich anerkannter Erholungsort

Einwohner: ca. 15.000

Lage: Breitengrad: 51°N56
Längengrad: 13°E53

Mittlere Höhe: 52 Meter über N.N.

Höchste Erhebung: Spielberg mit 62,1 m

Partnerstädte: Neunkirchen (Saarland)
Wolsztyn (Polen)

Stadtzentrum mit Marktplatz und Paul-Gerhardt-Kirche

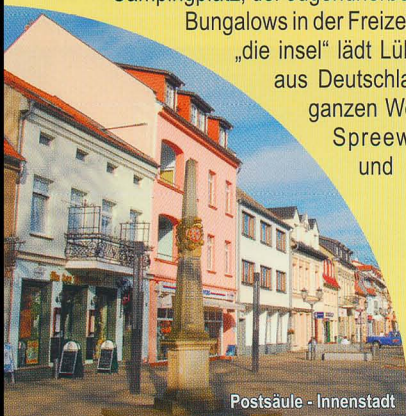

Postsaule - Innenstadt

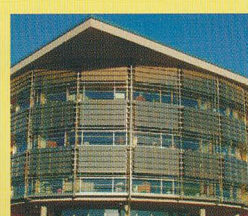
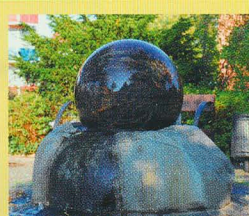
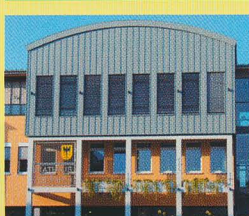

Lübben - mittendrin im Spreewald!

Damit als Urlauber-Metropole auch mittendrin im Biosphärenreservat Spreewald mit seinen urwüchsigen Regionen, seltenen Pflanzen und Tieren, die bei Führungen mit den Rangern der Naturwacht mit etwas Glück auch entdeckt werden können. Lübben wuchs als Stadt einst auf der schmalsten Furt in der Spree, hier verlief die Handelsstraße von Frankfurt bis nach Leipzig. Von Lübben aus geht es zu Fuß, per Kahn oder Padelboot, mit dem Fahrrad auf gut ausgebauten Wanderwegen in den Unter- und in den Oberspreewald – Lübben liegt zentral und hat für jeden Geschmack und jede sportliche Kondition genau den richtigen Wandertipp!

Lübben - mit dem Kahn entdeckt!



Spreewaldkahnfahrt

Das geht nur in dieser Spreewaldstadt, in deren Altstadt-Nähe sich das Naturschutzgebiet „Hain“ erstreckt. Der Hain wird von der schiffbaren Berste durchflossen, die unterhalb Lübbens in die Spree mündet. Eine Kahn-Stadtrundfahrt von der Schlossinsel durch die Fließe der Innenstadt und den Hain, dann durch das Naherholungsgebiet und schließlich an der alten Stadtmauer zurück zum Ausgangspunkt dauert gut zwei Stunden. Und man hat die Stadt von der Wasserseite aus entdeckt.

Von den fünf Häfen in der Stadt kann man zu Kahn-Erlebnisfahrten bis zur Ganztages-Tour mit Pausen in urigen Gasthöfen an der Spree starten – ein Erlebnis, das man so schnell nicht vergisst!

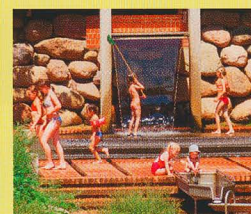
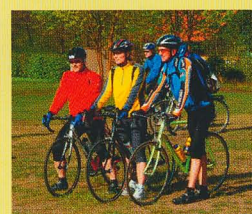



Schloss Lübben



Wappensaal

Lübben – eine Stadt mit Geschichte!

Die Böhmen, die Sachsen, schließlich die Preußen regierten vom Lübbener Schlossbezirk aus über Jahrhunderte, und trotz der fast völligen Zerstörung der Altstadt in den letzten Tagen des Zweiten Weltkrieges sind Zeugen aus jener Zeit erhalten geblieben. Das Renaissance-Schloss und der daneben stehende 600 Jahre alte Wehrturm mit dem künstlerisch einmaligen Wappensaal entstanden dank des Lübbener Bürgerfleißes in voller Schönheit. An der Spree sind Teile der Stadtmauer mit den Türmen „Trutzer“ am Brückenplatz und dem Hexenturm zu besichtigen. Mitten in der Stadt ist das Wahrzeichen, die spätgotische Hallenkirche, ein Blickfang: Seit 1931 trägt sie den Namen des nach Luther bedeutendsten evangelischen Kirchenlieddichters Paul Gerhardt. Er wirkte als Archidiakon in Lübben und ist 1676 an heute unbekannter Stelle in der Kirche beigesetzt worden.

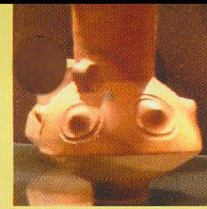

Paul-Gerhardt-Kirche

Lübben – eine Stadt mit denkwürdigen Orten!

Das Stadt- und Regionalmuseum ist selber in einem der bemerkenswerten Zeugen Lübbener Geschichte beheimatet: Im Lübbener Schloss. Von hier aus regierten in Lübbens sächsischen und preußischen Zeiten die Landräte die Niederlausitz. In direkter Nachbarschaft befindet sich das Ständehaus, einst die Verwaltung der Niederlausitz und heute Hauptsitz des Landratsamtes des Landkreises Dahme-Spreewald. Im Museum, das zu den jüngsten und attraktivsten im Land Brandenburg gehört, ist das Anfassen sehr erwünscht, denn es geht multimedial durch die regionale Geschichte, die bis in die Frühgeschichte zurück verfolgt worden ist.



Lübben – eine singende und klingende Stadt!



Kahnkorso beim Spreewaldfest

Dafür sorgen viele Lübbener Chöre, Trachtengruppen, Tanzklubs, Bands, die vielen Ensembles der Kreismusikschule und einer privaten Musikschule mit ihren Auftritten. Das dritte September-Wochenende ist in jedem Jahr dem großen Stadtfest vorbehalten, wo die ganze Innenstadt zur Fest-, Flanier- und Musik-Meile wird und die Spreewälder zeigen, wie vielfältig Kunst und Kultur in ihrer Heimatregion sind. Künstler und Ensembles aus ganz Deutschland, den Partnerstädten im saarländischen Neunkirchen und dem polnischen Wolsztyn gratulieren persönlich. Am Stadtfest-Sonntag fasziniert der bunte Kahnkorso mit originell geschmückten Kähnen tausende Gäste an der Spree und den Fließeln. „Lübbener Spezialitäten“ sind auch die Kahnächte im Juni, Juli und August, die vor allem der Jugend gewidmeten Veranstaltungen des „Inselmusiksommers“, die Museumsnacht, Open-Air-Konzerte, die „Lübbener Winterkonzerte“ im Wappensaal des Schlossturms mit nationaler und internationaler Künstler-Prominenz. Geselligkeit pur – das ganze Jahr über!

Lübben – eine Stadt der Kinder!

Hotels, Pensionen, Ferienzimmer und -wohnungen, die Campingplätze, die Jugendherberge und die Freizeit-Einrichtung auf der „Insel“ sind auf die jüngsten Gäste mit Spielmöglichkeiten und abwechslungsreichen Angeboten eingestellt. In der Stadt selber laden viele Spielplätze ein, und der interessanteste wird bestimmt der Wasserspielplatz auf der Schlossinsel direkt an einer flachen Stelle der Spree sein. Da kann man unter einem Wasserfall duschen, auf dem Floß Pirat sein, mit einer Spiel-Wasser-Hindernis-Leitung nach Lust und Laune plantschen und natürlich viele Kleckerburgen bauen. Überall in der Stadt gibt es leckeres Eis und andere Naschereien in Gaststätten, Cafés und an Kiosken – Lübben ist eben auch ein Kinderparadies!

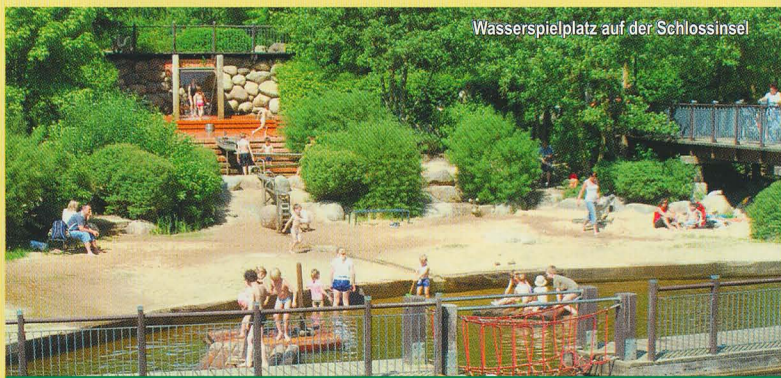

Wasserspielplatz auf der Schlossinsel

Lübben – eine Stadt des Wissens und der Gesundheit!

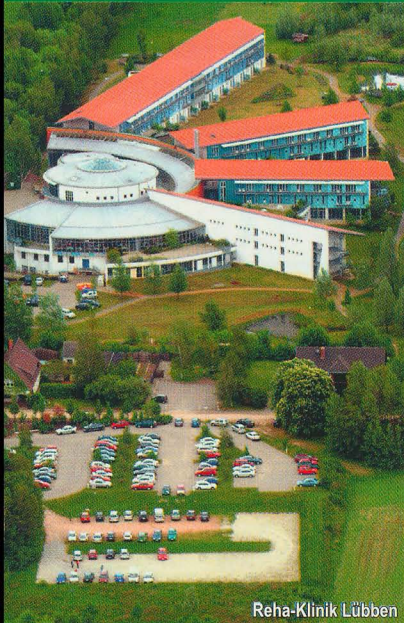

Reha-Klinik Lübben

In Lübben ist man für den „Fall der Fälle“ auch gesundheitlich bestens versorgt – dafür garantieren die drei Kliniken, die in Lübben für die Region, große Teile Brandenburgs und in der Reha-Klinik am Lübbener Stadtrand sogar für Patienten aus ganz Deutschland sorgen. Mittelchen gegen kleine Unbehagen bekommt man in einer der vier Apotheken der Stadt. Klug werden kann man in der Spreewald-Metropole auch: Die Kleinen lernen in einer der beiden Grundschulen, Größere gehen ins Gymnasium, die Gesamt- oder die Oberschule. Im Oberstufenzentrum erhalten Lehrlinge aus Südbrandenburg theoretisches Wissen. Zwei Förderschulen arbeiten in der Stadt, und für die Kleinsten sind mehrere Kindertagesstätten geöffnet.



Lübben – hier gibt es Antworten auf Ihre Fragen!

- Unterkunftsvermittlung
- Informationsmaterial
- Wander-, Radwander- und Wasserwanderkarten
- Geführte Radtouren
- Geführte Wanderungen
- Stadtführungen
- Nachtwächterrundgänge
- Reiseleitung
- Gruppenreisen
- Kahnfahrten
- Kutschfahrten
- Ticketservice
- Beratung
- Spreewälder Spezialitäten
- Souvenirs

Kontakt:

TOURIST INFORMATION Ernst-von-Houwald-Damm 15 · 15907 Lübben (Spreewald)
Tel.: 03546 3090 oder 2433 · Fax: 03546 2543
E-Mail: spreewaldinfo@t-online.de

AUFTRAG



Fährerschaft Strandcafé

Andreas Rudolph
Tel./Fax 0 35 46 / 45 60
Fax 0 35 46 / 18 68 66
Funk 01 72 / 2 44 09 32



Abfahrtsort: Kahnfährrhafen Strandcafé PKW • Bus

Es beauftragt: Rainer Urbetschek
Rudolf Seiffert - str. 4
10369 Berlin

als Vertreter Rainer Urbetschek

am 25. September 2010 Abfahrtszeit ca 11⁴⁵ Uhr

eine Kahnfahrt mit ca 40 Personen zum Preis von 14,- €
für jede Person durchzuführen. 4h - Fahrt mit Pause

Die Fahrt wird auf folgender Route gefahren:

ab Lübben Hain-Runde - Pause Gasthaus
Lehniglsberg - Umfluter..... und zurück.

Der vereinbarte Preis ist bei Beginn der Fahrt in Lübben fällig und in bar zu bezahlen.

Erfüllungsort und Gerichtsstand ist das Amtsgericht Lübben.

Der Unterzeichnende verpflichtet sich, diesen Auftrag auszuführen.

Berlin, den 5.7 2010

Lübben, den 02.07.2010
KAHNFÄHRGEMEINSCHAFT

"STRANDCAFÉ"

Telef. (0 35 46 / 45 60

Funk 01 72 / 2 44 09 32

[Signature]
Unterschrift des Auftraggebers

[Signature]

Bitte hier Unterschriften und zurücksenden.
Vielen Dank für den Auftrag.

Mit freundlichen Grüßen A. Rudolph

Hotel & Restaurant



Hotel & Restaurant "Zur Spreewälderin" GmbH, Luckauer Straße 18, 15938 Golßen

Familie
Jürgen Venohr
Habern Koppel 12

D-19065 Gneven

"Zur Spreewälderin"

Rechnung

Rechnungs-Nr.	20285
Datum	26.09.2010

Sehr geehrte Familie Venohr,

wir danken Ihnen für Ihren Besuch und berechnen wie folgt:

Übernachtung

Anzahl	Beschreibung	Einzelpreis	MwSt. (%)	Gesamtpreis
1	Doppelzimmer / Dusche und WC Telefon Fernseher	106,40 EUR	7	106,40 EUR
Buchungszeitraum: 24.09.2010 - 26.09.2010 Preis: 53,20 EUR pro ÜN (Rabatt: 5%) Anzahl Übernachtungen: 2 Anzahl Personen: 2 Anreisende Gäste: 14.1: Familie Venohr				
Summe Übernachtung				106,40 EUR

Hotel und Restaurant
"Zur Spreewälderin"
GmbH
Luckauer Straße 18
15938 Golßen
Telefon (035452) 38 70 / 1 55 00
Fax (035452) 3 87 99 / 17 90 85
Büro Telefon (035452) 1 55 05
www.hotel-zur-spreewaelderin.de

Weitere Leistungen

Anzahl	Beschreibung	Einzelpreis	MwSt. (%)	Gesamtpreis
4	Frühstück	8,00 EUR	19	32,00 EUR
Summe Weitere Leistungen				32,00 EUR

fett →

Enthaltene MwSt.: 7%: 6,96 EUR
19%: 5,11 EUR
Nettobetrag der Rechnung: 126,33 EUR

Gesamtsumme 138,40 EUR

Betrag dankend erhalten per EC-Karte.

Gasthaus Lehnigksberg
beliebtes Ausflugslokal direkt an der Spree
1898 erbaut · 2003 restauriert · behindertengerecht

- * täglich 10 - 22 Uhr geöffnet
- * spreewaldtypische Küche
- * Gaststube, Vereinsraum, Saal
- * komfortable Zimmer
- * Biergarten, Kahanlegestelle
- * Familien- und Firmenfeiern

Inh. Susann Kranz
Lehnigksberg, 1
15907 Lübben / Spreewald
Tel. (0 35 46) 22 93 03
Fax (0 35 46) 24 16
www.lehnigksberg.de

Technisches Denkmal

Holländerwindmühle Straupitz/Spreewald

Mahlen, Leinöl pressen, sägen ... wie vor 100 Jahren - einmalig in Europa!

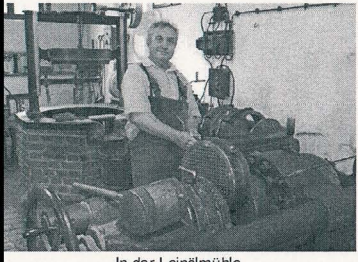

In der Leinölmühle

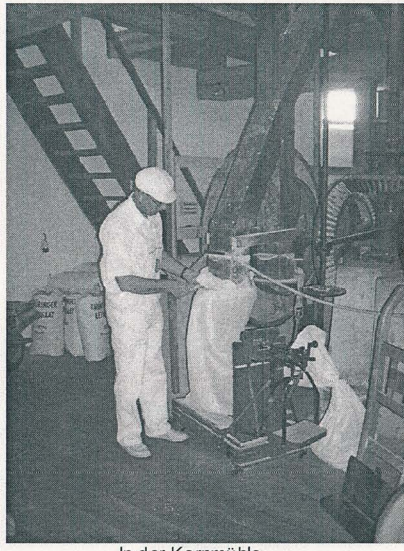

In der Kornmühle



Kaffeegäste auf dem Mühlenhof



Windantrieb unter dem Mühlendach

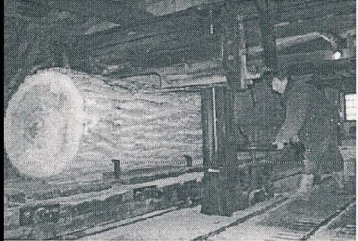

In der Sägemühle

Europäisches Kulturerbe

Letzte produzierende Dreifachwindmühle Europas mit historischer Mahl-, Öl- und Sägemühle

info@windmuehle-straupitz.de

Tel. (035475) 16997

Fax 804673

www.windmuehle-straupitz.de



25 9 2010



Bilder aus der Spreewaldstadt Lübben



Lübben grüßt seine Gäste



Paul-Gernardt-Staat-Lübben - Staatlich anerkannter Erholungsort



Mit den besten Empfehlungen des Fährmannsvereins Lübben/Spreewald www.lustige-gurken.de www.flottes-rudel.de Tel.: 03546 7122

Lübben grüßt seine Gäste



Paul-Gernardt-Staat-Lübben - Staatlich anerkannter Erholungsort



Mit den besten Empfehlungen des Fährmannsvereins Lübben/Spreewald www.lustige-gurken.de www.flottes-rudel.de Tel.: 03546 7122







